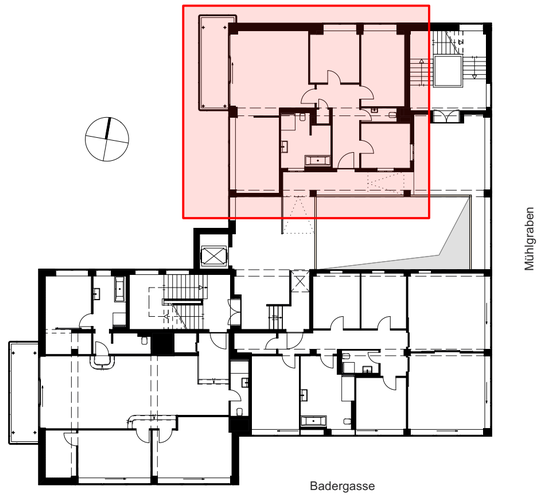

Wohnung O2I im 2. Obergeschoss

Barrierefreie 4,5 - Raum Wohnung
voraussichtlich bezugsfertig ab
September 2023

Anfragen ab sofort unter:
03761 / 2329 (Emido Immobilien Werdau)
037298 / 9330 (PB Dietrich)

VERMIETUNGSPLAN

Revitalisierung Kaufhaus "SCHOCKEN" - Denkmalsanierung & Umbau
Badergasse 21 - 08451 Crimmitschau

Unterschrift Planer:	Unterschrift Bauherr:	genehmigt am:

Index	Datum	Änderungen	gez.

Planverfasser:

Alte Staatsstraße 2c
09376 Oelsnitz/Erzgeb.
T.037298 9330
E.info@pb-dietrich.de

PB DIETRICH
ARCHITEKTEN
INGENIEURE

Bauherr:

SCHOCKEN CRIMMITSCHAU
Kaufhaus Schocken GbR
Hartensteiner Str. 62
09350 Lichtenstein

Zeichnungsinhalt:

O2I 2. OG W1 Einrichtungsvorschlag

Projekt-Nr:	469	Datum:	23.02.2023	Format:	ISO A2	Maßstab:	1:50	Plan-Nr:	VM1301